

Gestione forestale delle proprietà pubbliche e private in Veneto

BOSTER 2017



La consistenza delle foreste in Veneto

Il Veneto ha una estensione territoriale di circa 1.800.000 ha di cui 600.000 risultano classificati montani (33%).

Le foreste occupano una superficie complessiva di poco superiore ai 400.000 ha pari al 23 % del territorio regionale.

In montagna notoriamente la foresta è massicciamente rappresentata ed occupa, con i suoi 360.000 ha, ben il 60% del territorio classificato montano.

Dagli anni '50 ad oggi la superficie boscata regionale è aumentata di circa il 45%



La Carta Forestale Regionale



DIREZIONE FORESTE ED ECONOMIA MONTANA
Servizio Pianificazione e Ricerca Forestale

CARTA DELLE CATEGORIE FORESTALI Versione Legge Regionale n.52/78

Categorie forestali	
	Formazioni costiere
	Formazioni euganee con elementi mediterranei
	Quercocarpineti e carpineti
	Castagneti e rovereti
	Orno-ostrieti e ostrio-querceti
	Aceri-frassineti e aceri-tiglieti
	Faggete
	Betuleti
	Mughete
	Pinete di pino silvestre
	Piceo-faggeti
	Abieteti
	Peccete
	Lariceti e larici-cembrai
	Alnete
	Formazioni antropogene
	Arbusteti
	Saliceti e altre formazioni riparie

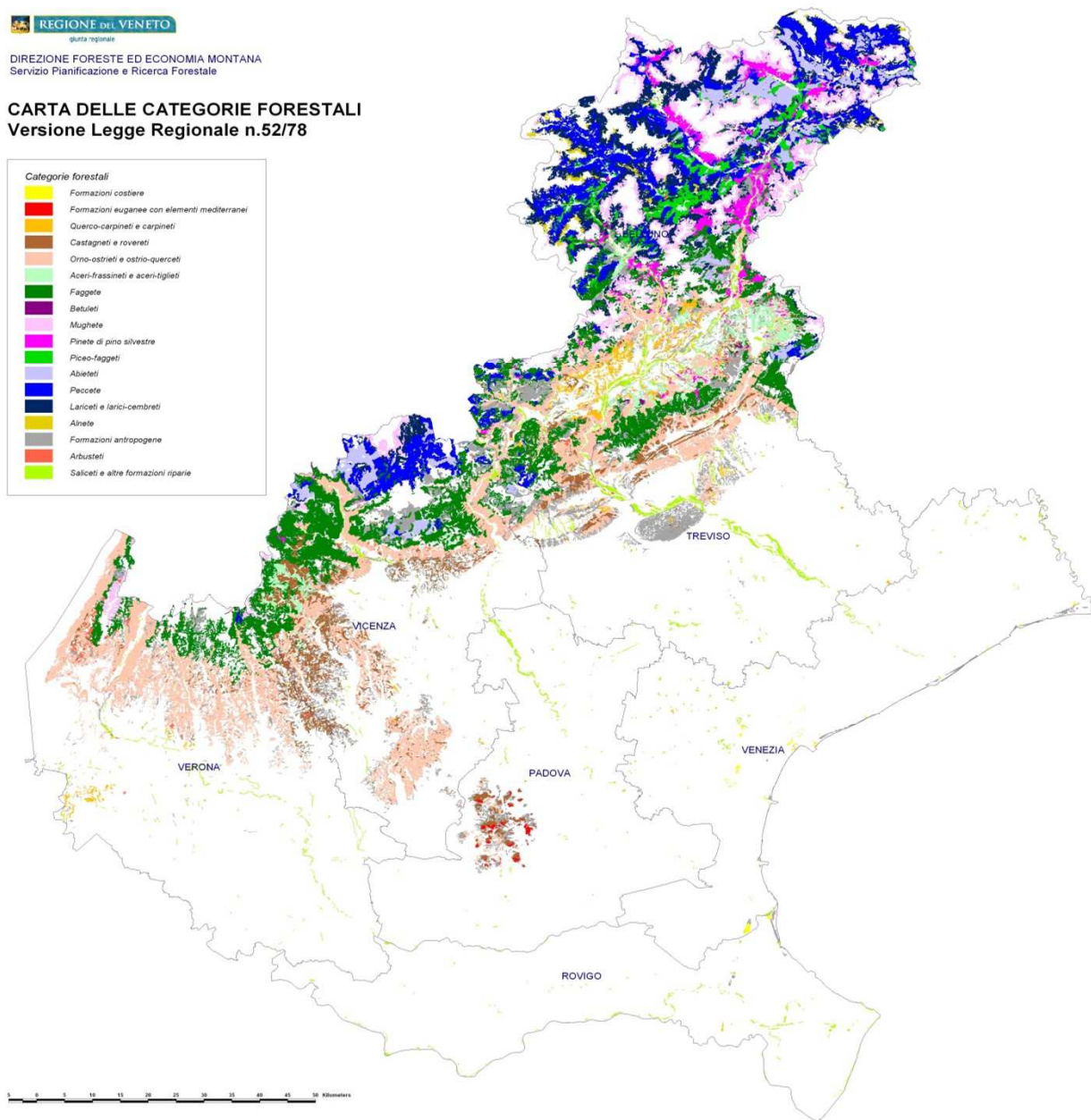

La proprietà forestale in Veneto

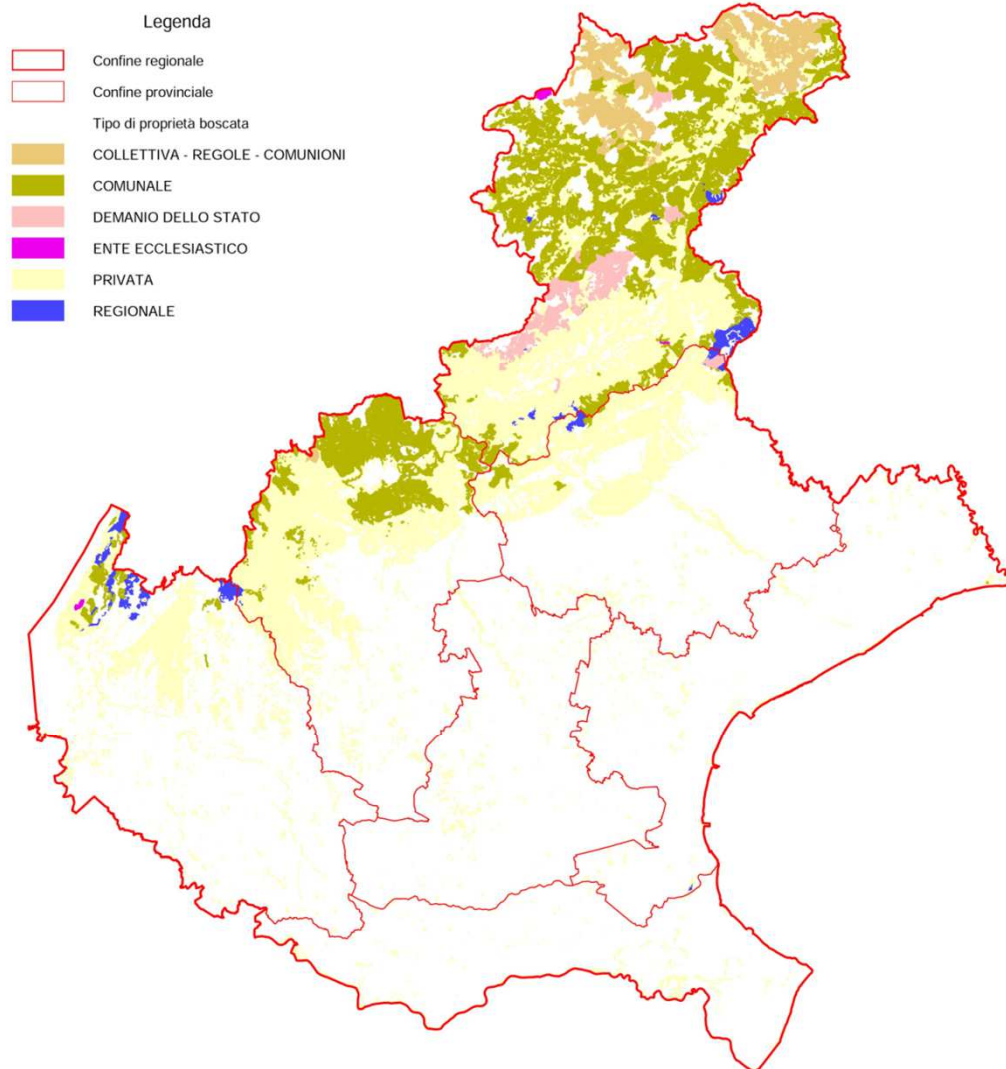

TIPO PROPRIETA	SUP HA	% PROPRIETA
COMUNALE	116.600,08	27,9%
PRIVATA	251.664,81	60,2%
ENTE ECCLESIASTICO	618,49	0,1%
DEMANIO DELLO STATO	11.622,57	2,8%
COLLETTIVA - REGOLE	26.107,62	6,2%
REGIONALE	11.282,68	2,7%
TOTALE	417.896	



La proprietà forestale in Veneto

Tipi di proprietà boscata in Veneto

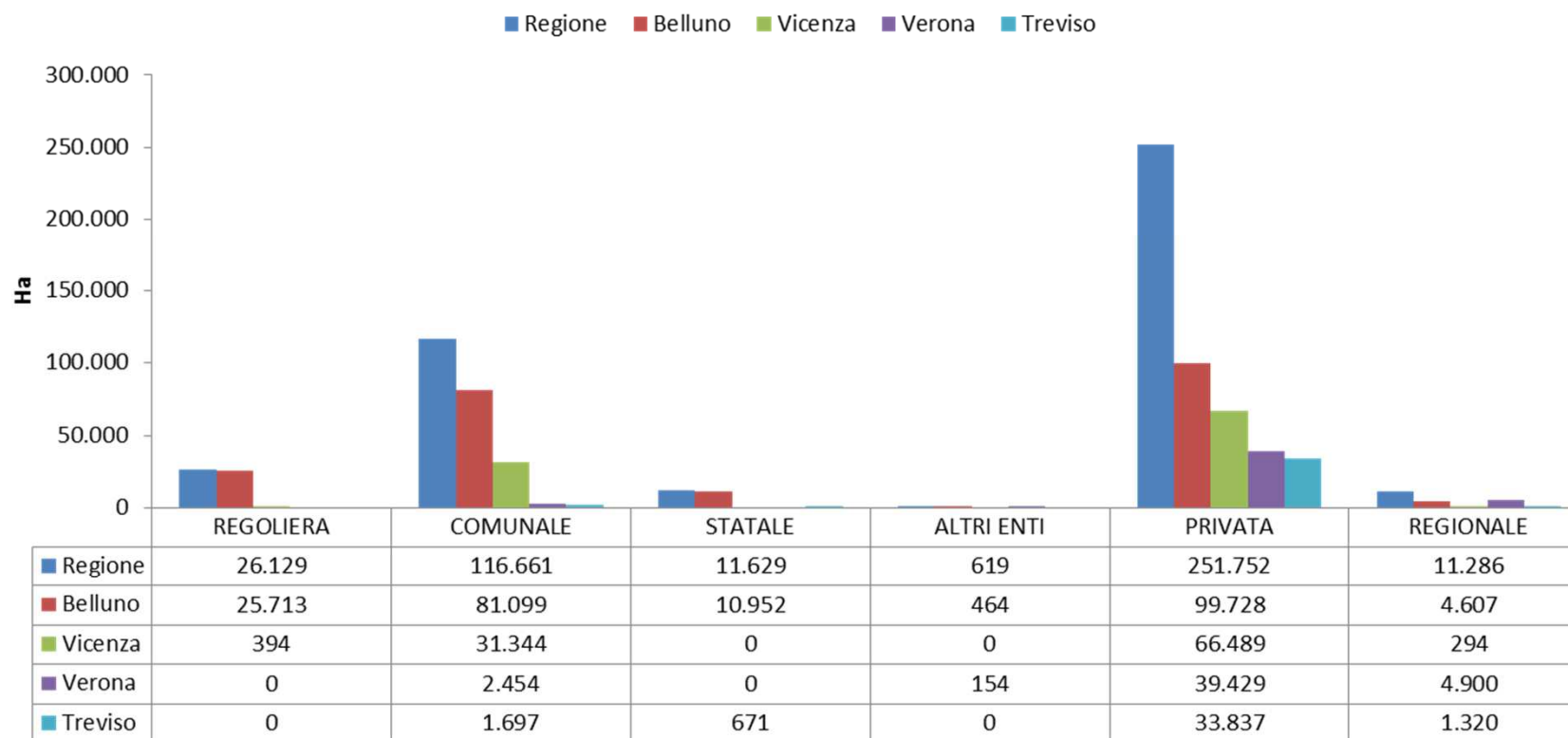

Tipi di proprietà boscata



Diffusione della pianificazione nelle proprietà forestali in Veneto

Tipi di proprietà boscate in Veneto

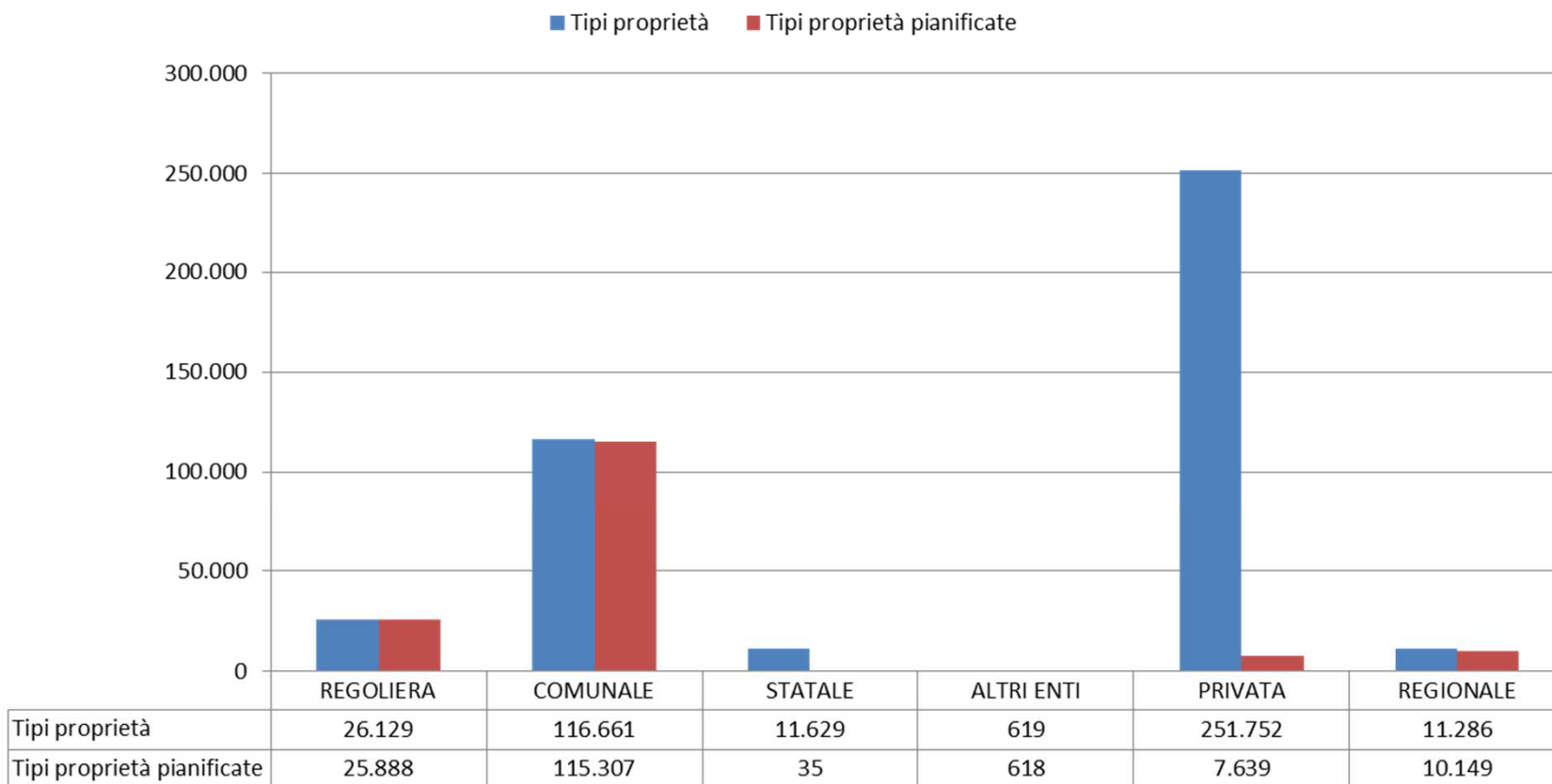

I piccoli proprietari boschivi

Sulla base dell'archivio delle utilizzazioni si stima che circa **5700 piccoli proprietari boschivi** utilizzano direttamente il bosco.

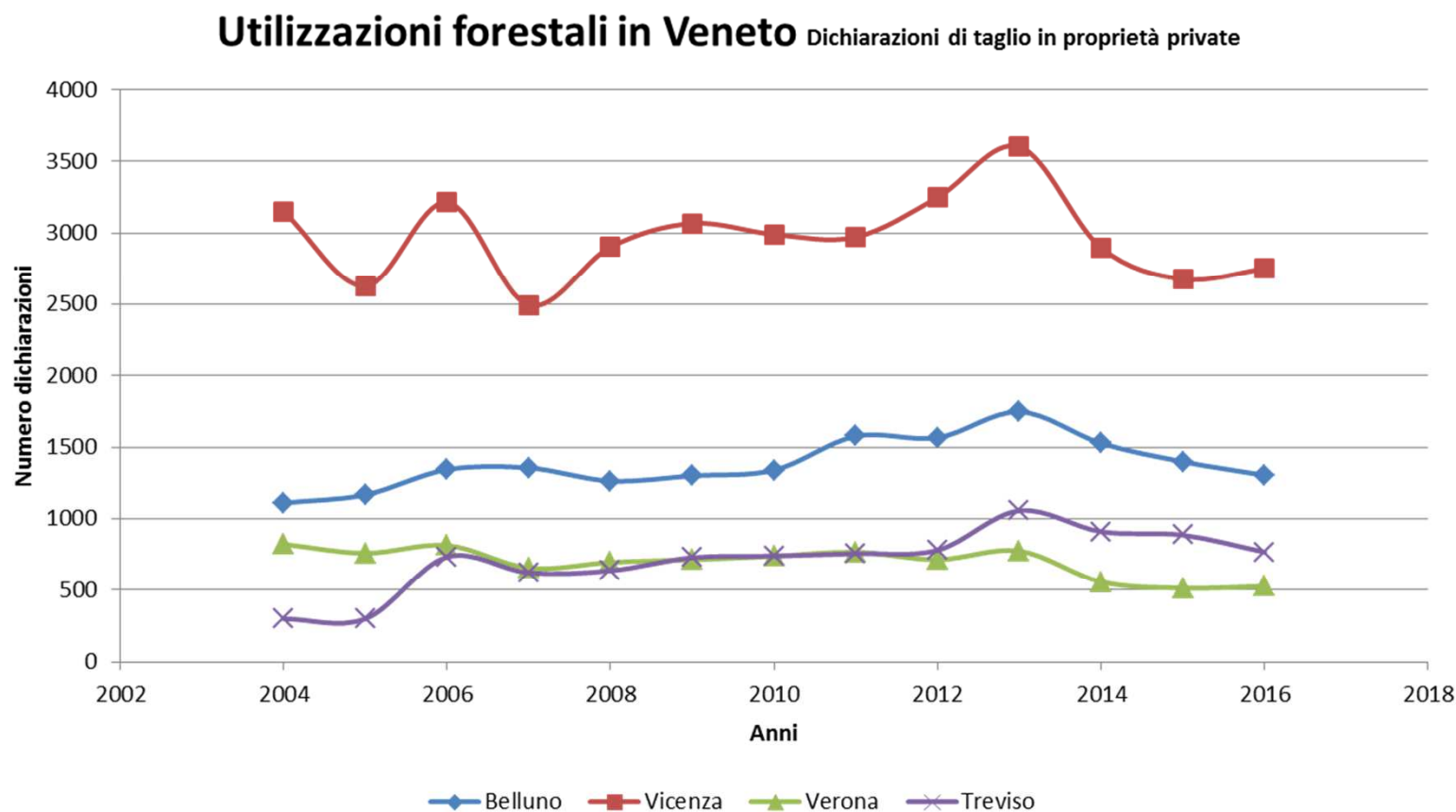

Gli operatori del settore forestale

Attorno alla gestione forestale ruotano molte imprese boschive.

Attualmente in Veneto operano circa 320 imprese boschive con un terzo dei titolari di età inferiore ai 50 anni quindi con una età media degli operatori elevata.

Complessivamente trovano impiego quasi 700 persone (2,1 persone per impresa).

In prevalenza vengono lavorate conifere (circa il 70 % del totale).

Il parco macchine attualmente disponibile è stimato in un valore di circa 30 milioni di € (circa 100.000 € perimpresa) ma l'età media dei macchinari (trattori e rimorchi) è abbastanza elevata variando tra gli 11 ed i 14 anni



La gestione della risorsa legno

Analisi delle utilizzazioni boschive a livello regionale

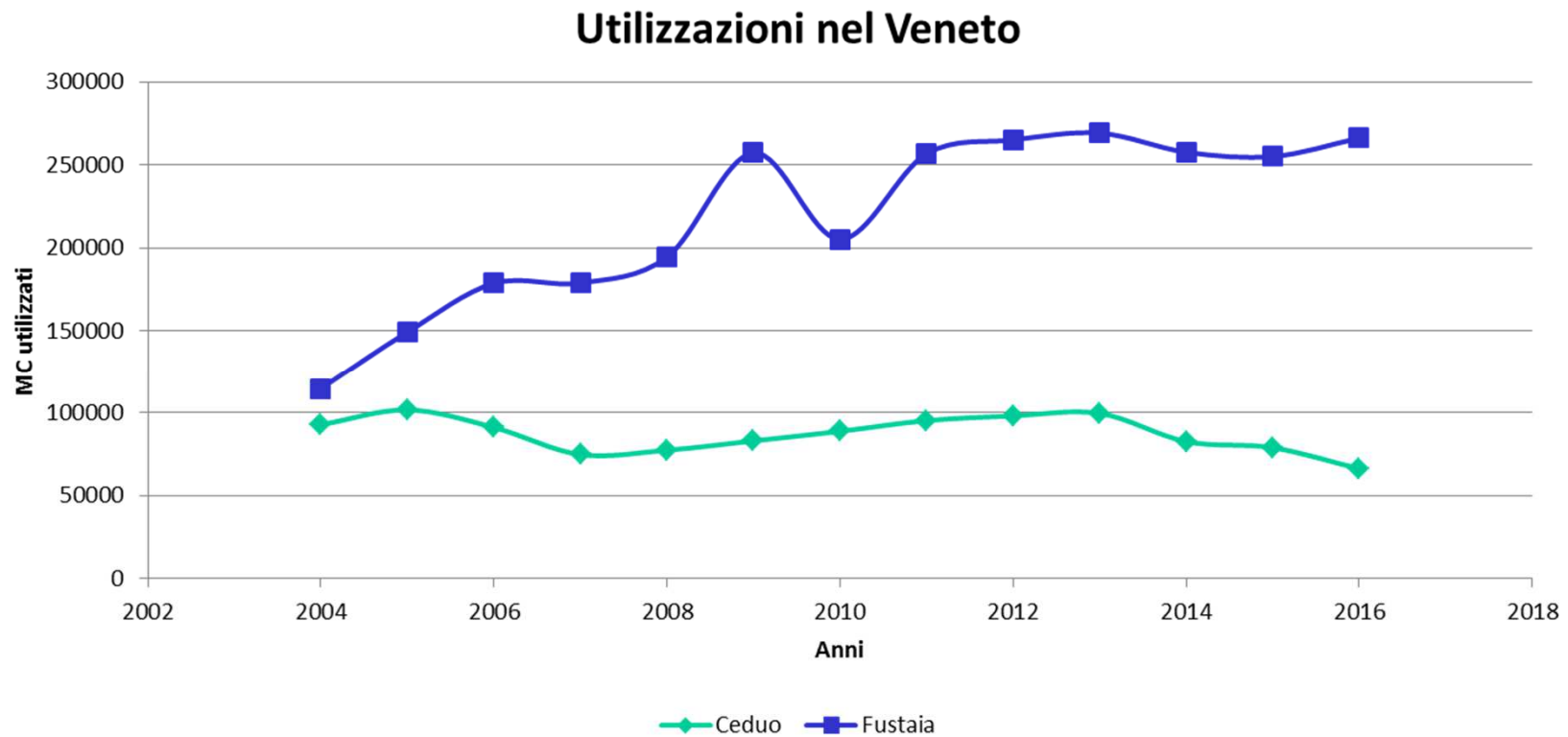

REGIONE DEL VENETO

La gestione della risorsa legno

Analisi delle utilizzazioni boschive nella fustaia
per tipo di proprietà

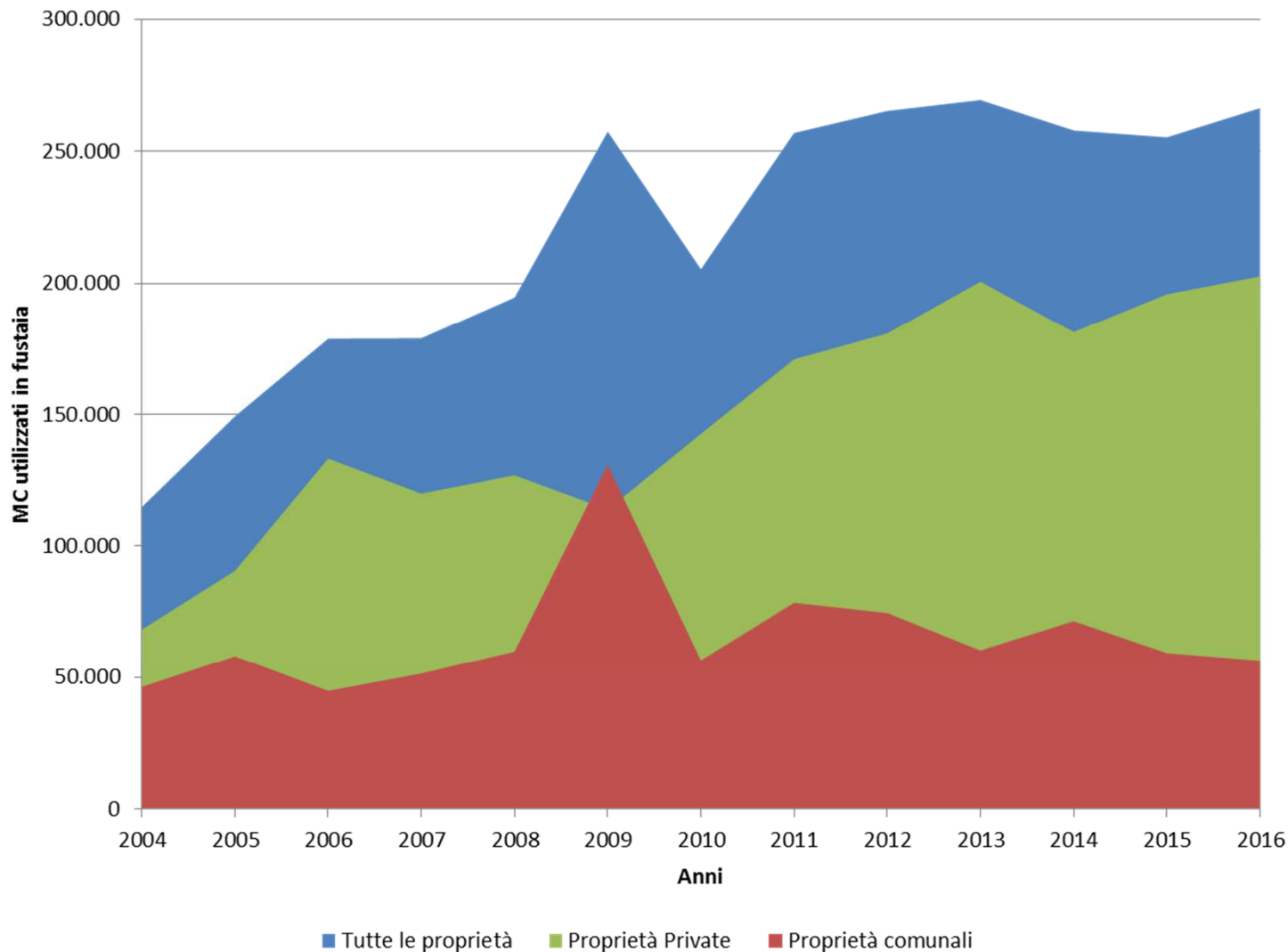

La gestione della risorsa legno

Analisi delle utilizzazioni boschive nella fustaia
a livello provinciale

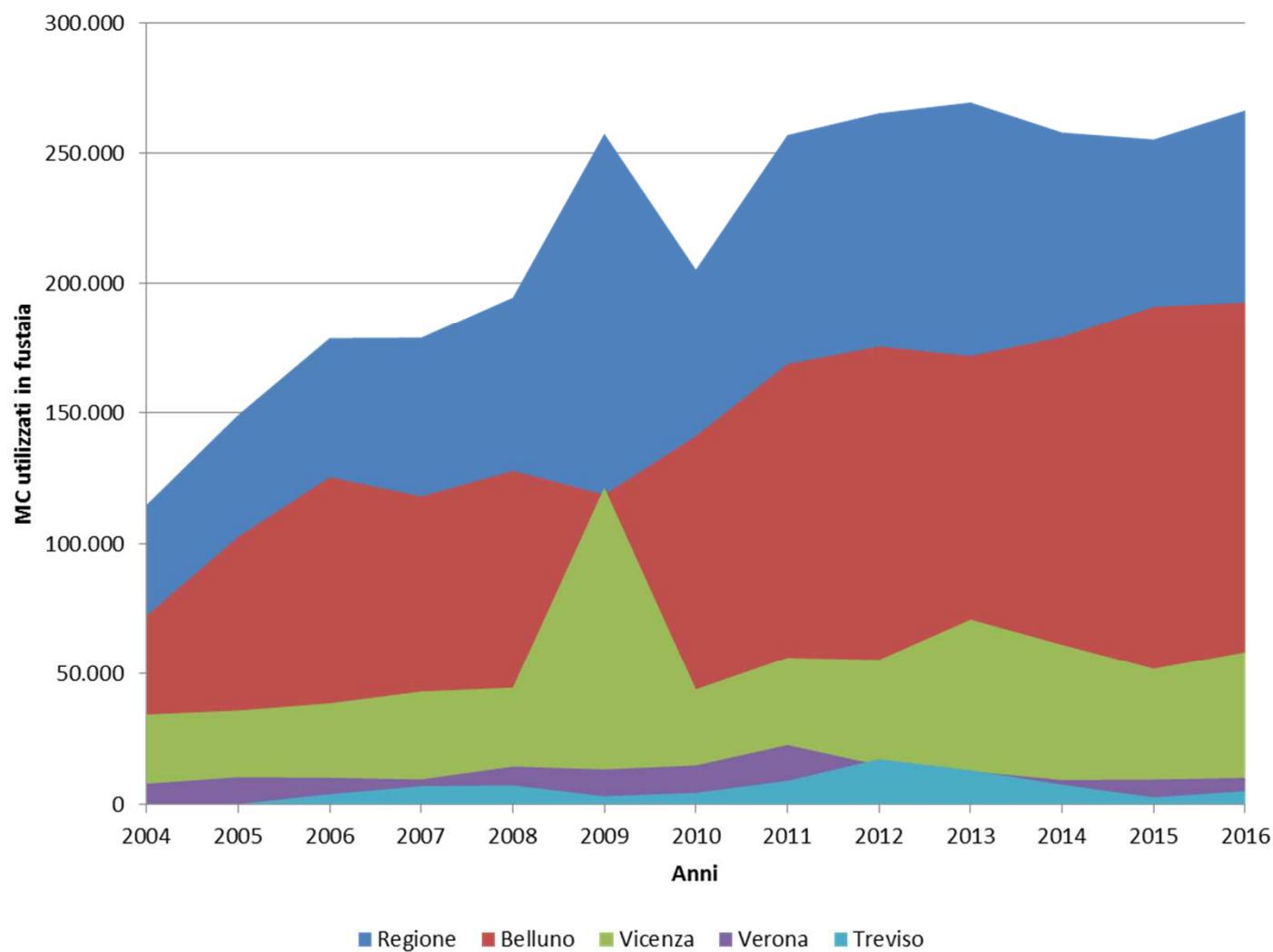

La gestione della risorsa legno

Analisi delle utilizzazioni boschive nella fustaia in ambito regionale distinte tra aree pianificate e non

Regione Veneto

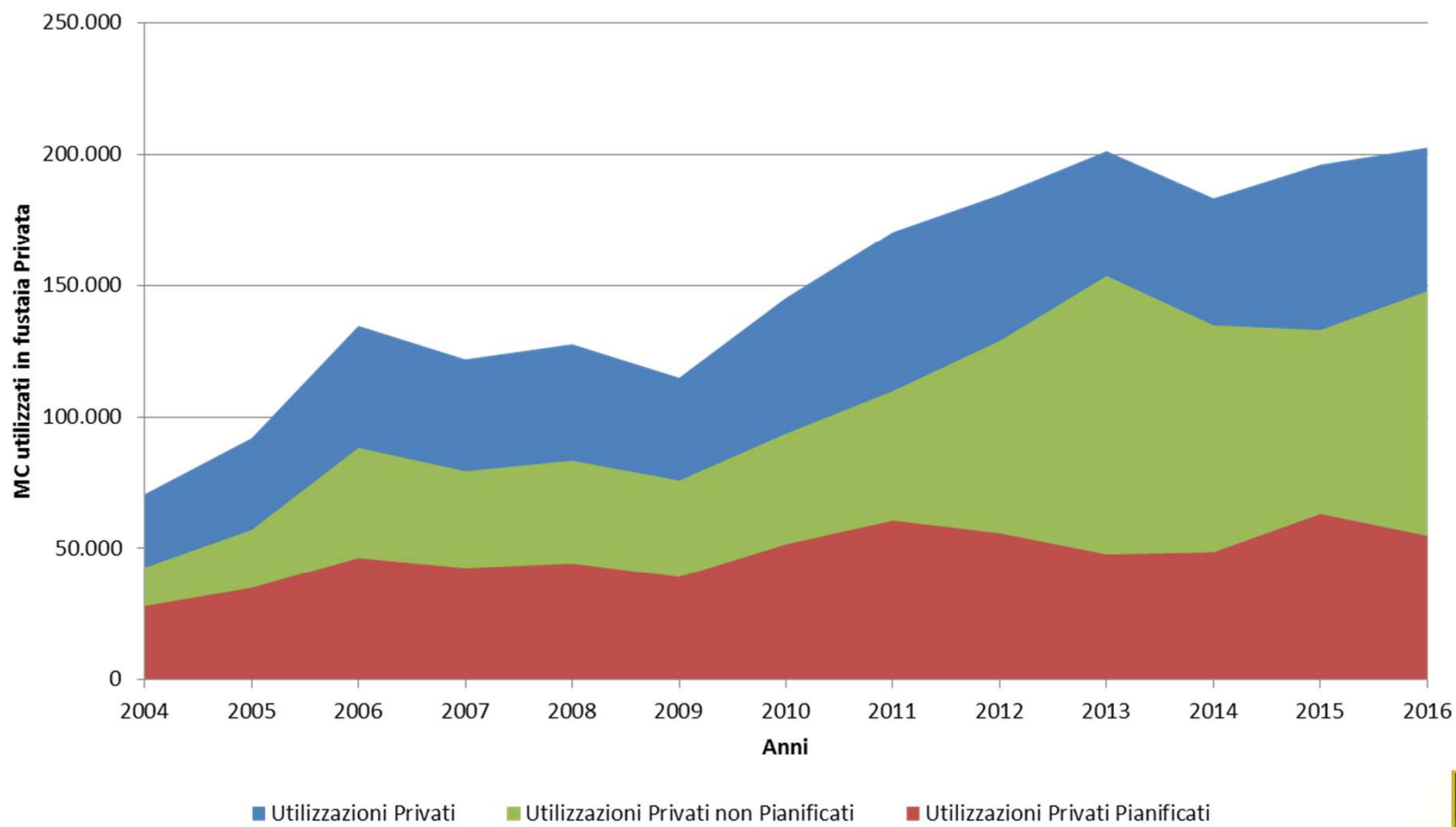

La gestione della risorsa legno

Analisi delle utilizzazioni boschive nella fustaia

L'analisi dei precedenti grafici evidenzia che:

- Il prelievo nel ceduo tende ad essere costante o in leggero calo;
- incremento costante negli anni del prelievo nella fustaia;
- il picco dei prelievi nelle proprietà comunali registrato nel 2009 è dovuto agli schianti nell'altopiano di Asiago;
- l'incremento nella fustaia risulta essere più marcato nella proprietà privata della provincia di Belluno;

APPROFONDIAMO QUEST'ULTIMA OSSERVAZIONE



La gestione della risorsa legno

Analisi delle utilizzazioni boschive nella fustaia di tipo privato nella provincia di Belluno distinte tra aree pianificate e non

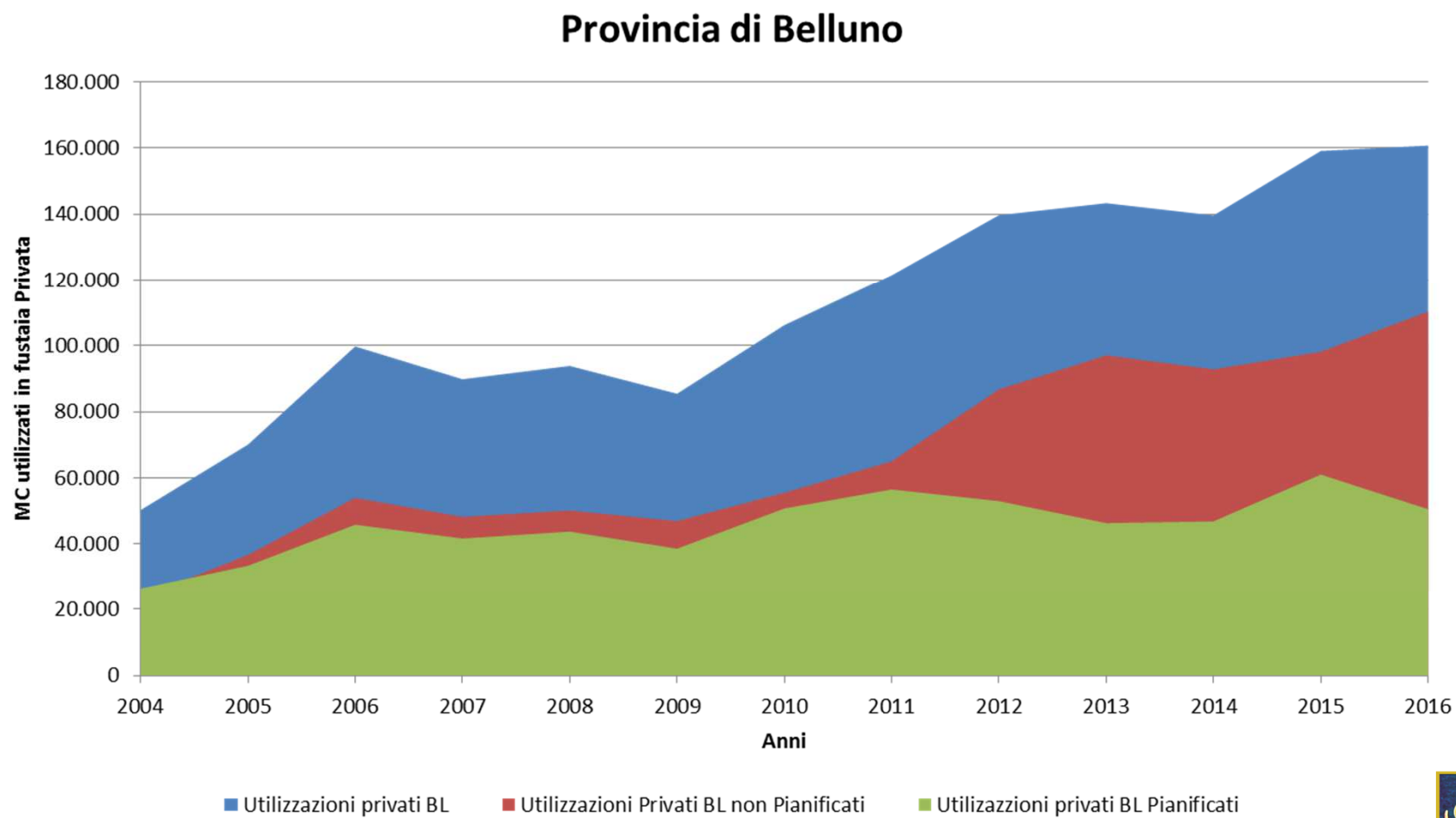

La gestione della risorsa legno

Analisi delle utilizzazioni boschive nella fustaia di tipo privato nella provincia di Belluno distinte tra aree pianificate e non

Se in prima approssimazione sembra che le superfici private non pianificate contribuiscano in modo significativo all'incremento del prelievo legnoso questo viene ridimensionato tenendo conto della superficie tra i due tipi di proprietà.

Superficie privata non pianificata in provincia di Belluno	99.728 ha
Superficie privata pianificata in provincia di Belluno	25.713 ha

Rapporto pari 3,87



La gestione della risorsa legno

Analisi delle utilizzazioni boschive nella fustaia di tipo privato nella provincia di Belluno distinte tra aree pianificate e non

Provincia di Belluno

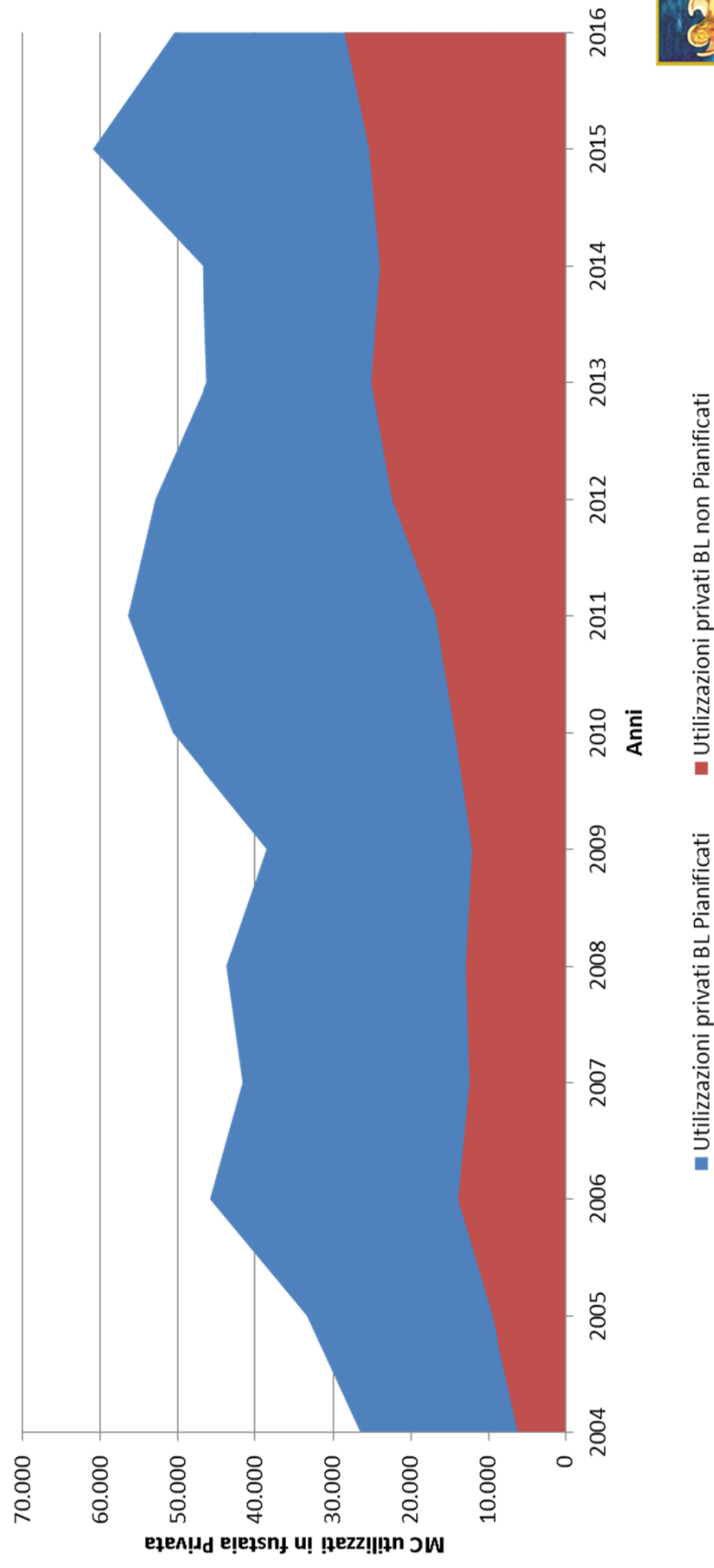

La gestione della risorsa legno

Analisi delle utilizzazioni boschive a livello regionale

PERIODO DI RIFERIMENTO 2005-2013							
PROPRIETA'	SUPERFICIE HA	NUMERO UTILIZZAZIONI	% NUMERO UTILIZZAZIONI	MC PRELEVATI	% MC PRELEVATI	MC MEDI PRELEVATI X UTILIZZAZIONE	MC MEDI PRELEVATI X HA
PRIVATA	251.664,81	37.011	89,07%	1.039.168	46,41%	28	4,13
COLLETTIVA - REGOLE - COMUNIONI	26.107,62	868	2,09%	249.859	11,16%	288	9,57
COMUNALE	116.600,08	3.532	8,50%	898.750	40,14%	254	7,71
REGIONALE	11.282,68	116	0,28%	45.862	2,05%	395	4,06
ENTE ECCLESIASTICO	618,49	22	0,05%	5.282	0,24%	240	8,54
DEMANIO DELLO STATO	11.622,57	3	0,01%	112	0,01%	37	0,01
TOTALE	417.896	41.552		2.239.032		54	5,36



La gestione della risorsa legno

Analisi delle utilizzazioni boschive a livello regionale

L'ANALISI DELLE UTILIZZAZIONI DISAGGREGATE EVIDENZIA:

- 90% DELLE DOMANDE DI TAGLIO INTERESSANO SUPERFICI PRIVATE CON INTENSITA' E QUANTITATIVI RIDOTTI MA CHE CUMULATE RAPPRESENTANO QUASI IL 50% DELLA MASSA UTILIZZATA
- LE INTENSITA' DI PRELIEVO SONO IL DOPPIO NELLE AREE DI PROPRIETA PUBBLICA E COLLETTIVA RISPETTO ALLE AREE PRIVATE

UNA GESTIONE DEL PATRIMONIO BOSCHIVO NON SI IMPROVVISA:

SI PIANIFICA NEL TEMPO

PER POTER GARANTIRE CHE I SERVIZI CHE IL BOSCO PUO' DARE SIANO DURATURI.



La gestione della risorsa legno

Paesaggio: 4 milioni 400 mila visitatori annui legati al turismo montano (ufficio statistico regionale)

Prodotti secondari del bosco: 600 mila permessi di raccolta funghi annui e 3.000 permessi raccolta tartufi

Selvaggina: 46 mila cacciatori censiti in regione

Sicurezza idraulica: la regione destina di 5 milioni annui di pronto intervento.

Il proprietario privato dei servizi forniti dal bosco può disporre, come bene economico, della sola produzione legnosa!



Grazie per l'attenzione

Zen Sergio - Ufficio Pianificazione Forestale
Direzione AdG FEASR Parchi e Foreste - Regione Veneto

